TORMENTA AGATHA AMENAZA CONVERTIRSE EN HURACÁN

9864-4735

www.contextohn.com

CONTEXTO

UNA MIRADA MÁS ALLÁ DE LAS NOTICIAS...

LUNES 30 DE MAYO DE 2022 • **[EDICIÓN N 119]**

PETRO Y HERNÁNDEZ
A SEGUNDA VUELTA EN COLOMBIA

MUERE
CAMARÓGRAFO DE METRO TV HERIDO EN CHOLUTECA

INVASIÓN DE CANCHA
EN TRIUNFO DE MOTAGUA

60 ACCIDENTES DIARIOS
SE PRODUCEN EN EL PAÍS

EN PLENA GUERRA,
UCRANIA REACTIVA LA AGRICULTURA

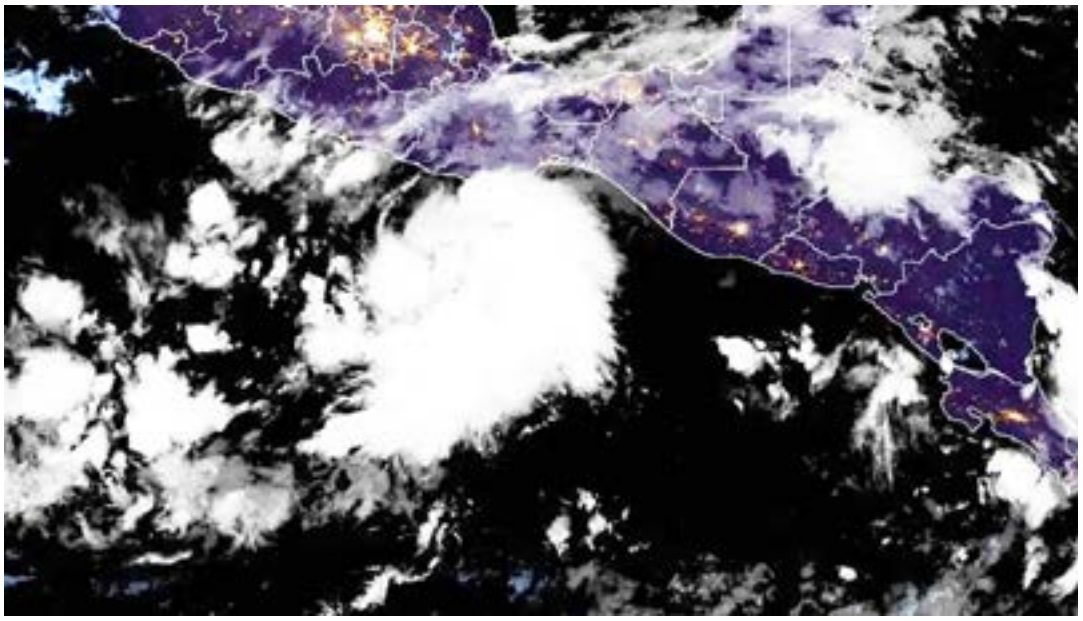

Tormenta Agatha podría convertirse en huracán

La tormenta tropical Agatha, primer ciclón de la temporada 2022, se formó en las últimas horas a partir de Depresión Tropical Uno-E en el Pacífico mexicano y continuará intensificándose hasta convertirse en huracán categoría 1, indicó este sábado el Servicio Meteorológico Nacional (SMN) de México.

Según los pronósticos Agatha, que circula cerca de las costas de Oaxaca, se mantendrá como tormenta tropical, pasado el mediodía del domingo llegará a huracán categoría 1 y como se dirige hacia el oeste podría tocar tierra el martes.

El SMN añadió que el paso de Agatha provocará lluvias puntuales intensas (de 75 a 150 milímetros (mm)) en regiones de Chiapas, Oaxaca y Tabasco y muy fuertes (de 50 a 75 mm) en sitios de Guerrero y Veracruz.

Además, generará de vientos fuertes con rachas de 60 a 70 km/h en las costas de Oaxaca, y de 50 a 60 km/h en las costas de Guerrero, así como oleaje de 2 a 4 metros de altura en el litoral de Guerrero y Oaxaca.

Salud en alerta ante aparición de la viruela del mono en Honduras

La Secretaría de Salud, aseguró estar preparada para aislar y ejecutar todas las medidas para evitar contagios de viruela de mono en Honduras.

Esto luego de que países americanos como Estados Unidos, Panamá, etc. Reportaran ya sus primeros casos de la enfermedad.

Las autoridades del Salud manifestaron estar alerta ante la detección de cualquiera de los síntomas de la viruela del mono. En ese sentido, indicaron que, aunque en Honduras, no se han registrado contagios, se mantendrán vigilantes. Esto luego de que la ya se dieran casos de contagios en 12 países incluyendo España y EE. UU zonas de gran tránsito de hondureños.

XIOMARA CASTRO

Asistiré a la Cumbre solo si invitan a todos los mandatarios de América

La presidente de Honduras, Xiomara Castro de Zelaya, ha manifestado por medio de su cuenta de Twitter que asistirá a La Cumbre de las Américas planificada a celebrarse en Estados Unidos, solo sí también se cuenta con la presencia de sus colegas de otros países.

Esto, luego de que desde hace días se informara que varios mandatarios como es el caso de Daniel Ortega, presidente de Nicaragua, no fueran invitados por EE. UU a la cumbre.

CONADEH

Unos 200 abogados murieron por hecho violentos

La Comisionada Nacional de los Derechos Humanos (Conadeh), Blanca Izaguirre, indicó que la muerte de la Fiscal del Ministerio Público Karen Almendares, en días anteriores se suma a una larga lista de crímenes contra profesionales del derecho en Honduras.

Según la Izaguirre, la suma es de 200 casos de muertes violentas de abogados en el país, de los cuales el 90% de los mismos continúan sin ser resueltos por las autoridades.

Según datos brindados por el Conadeh, desde el 2004 se han registrado los hechos criminales hasta llegar a la cifra antes mencionada. Siendo que las mujeres representan el 18% de los casos.

Recibe tu remesa

directamente a tu Cuenta de Ahorro
o en nuestras Agencias a nivel nacional

Y participa por **premios en efectivo** de hasta

L50,000

Dile a tu familiar en el extranjero que te deposite
la remesa directamente a tu **Cuenta de Ahorro**

*Restricciones aplican

¡Son más de **L1,000,000** en premios!

Segundo sorteo: 03 de junio de 2022

Banco Atlántida
Imagina. Cree. Triunfa.

Expertos externos autorizarán cualquier transacción de los accionistas de Próspera

Próspera Honduras informó que para asegurar la más alta integridad en sus operaciones, expertos externos deben autorizar cualquier transacción interna de los accionistas

En una serie de tuits, Honduras próspera indicó que "Para asegurar que Próspera ZEDE tiene la más alta integridad, expertos externos deben autorizar cualquier transacción interna de los accionistas considerándola «comercialmente razonable» y los residentes tienen el derecho de anular la transacción si se oponen".

Para asegurar que Próspera ZEDE tiene la más alta integridad, expertos externos deben autorizar cualquier transacción interna de los accionistas considerándola "comercialmente razonable" y los residentes tienen el derecho de anular la transacción si se oponen.

En otro posteo señalan que "Próspera ZEDE es la jurisdicción de mayor integridad en Honduras. Nos hemos asegurado de que los delincuentes y presuntos delincuentes que figuran en cualquier lista de vigilancia internacional NO PUEDAN ser residentes o funcionarios públicos en Próspera".

Honduras próspera que implica un fuerte polo de desarrollo y generación de empleo en Roatán, indicó que "Próspera ZEDE garantiza la soberanía hondureña de manera necesaria, ya que las leyes de seguridad nacional, de inmigración, fronterizas y territoriales tienen prioridad dentro de Próspera".

Al mismo tiempo, añade que Honduras está arriesgando un daño irreparable a su reputación entre los inversionistas internacionales al negarse a reconocer su obligación de proteger las inversiones realizadas de forma legal en Próspera ZEDE y la garantía de estabilidad jurídica de 50 años prometida a Próspera"Próspera ZEDE no puede ser disuelta por la derogación de la ley ZEDE porque «ninguna ley tiene efecto retroactivo». (Art. 96, Constitución de HN)", destaca.

Honduras a un paso de comprar combustible a Venezuela

El asesor presidencial, Manuel Zelaya Rosales, dijo que de seguir al alza los precios de los combustibles, el gobierno podría plegarse a la iniciativa de Petrocaribe y traer combustibles de Venezuela. "Ahora que el presidente de Estados Unidos, Joe Biden, le está abriendo las puertas al petróleo venezolano, que lo tienen embargado al igual que a Cuba, entonces nosotros también podemos aspirar a traer el Petrocaribe (Alianza Petrolera entre países del Caribe y Venezuela) a Honduras", indicó. Dijo también que si en tres o cuatro meses sigue el alza se tomarán medidas drásticas.

En otro tema enfatizó que "sorpresivamente la empresa privada se asustó cuando se le dijo que se quería una matriz energética justa que responda ante los problemas, no entiendo porque se asustaron, pero cuando entendieron han estado en una posición que nos alienta a continuar".

Consecuentemente consideró que es difícil para el sector privado salir de un régimen de corrupción pública y privada, porque muchos de los contratos de energía tienen origen ilegal y lesivo a los intereses del Estado de Honduras.

Alcaldía capacita a padres de familia en defensoría de la niñez

La Jefatura de la Niñez y Adolescencia y la Gerencia de Desarrollo Humano de la Alcaldía Municipal del Distrito Central (AMDC) desarrollaron el taller de formación a padres de familia de los Centros Municipales de Cuidado Infantil en temas de defensoría de la niñez.

El objetivo principal de la actividad fue sociabilizar con los maestros y padres el mecanismo para identificar casos en donde se violenten los derechos de la niñez y la correcta actuación ante estas situaciones. Asimismo se explicó lo importante de acudir a las autoridades pertinentes para denunciar. La violación de los derechos a los niños y niñas tiene graves consecuencias en sus comunidades, así como con una serie de problemas de salud física, sexual, reproductiva, mental, de desarrollo social, emocional y cognitivo de los afectados, según explicaron autoridades edilicias.

Pareja de extranjeros da ejemplo y se dedica a limpiar Tegucigalpa

El presidente del poder Judicial, Rolando Argueta, respondió en su cuenta de facebook sobre la intención del algunos diputados de emprender un juicio político en su contra. El mensaje escrito es el siguiente: Cada señalamiento necesita la presentación de pruebas suficientes y contundentes sobre las supuestas acciones irregulares, de lo contrario solo tienen el peso de actos difamatorios, lo que implica responsabilidad. He actuado con absoluta responsabilidad en la ejecución de mis actos.

En el manejo de casos de extradición, específicamente, no existe prueba alguna de acciones irregulares o manipulación.

En lo que atañe al Poder Judicial de Honduras en este tema: Cero Mora, 100% de expedientes evacuados.

Hablar y ensuciar la honra es fácil, presentar las pruebas de acciones irregulares con responsabilidad y claridad no solo será difícil, sino imposible, porque tenemos total convicción y fundamentación de nuestros actos en la conducción del Poder Judicial.

UFERCO tendrá más independencia para actuar sin permiso del fiscal

El Congreso Nacional aprobó la noche del miércoles en primer debate, dar independencia a la Unidad Fiscal Especializada Contra Redes de Corrupción (Uferco) para que puedan ejercer acciones sin permiso del fiscal general.

El proyecto de decreto fue presentado por el presidente del legislativo, Luis Redondo, indica que la autorización durará hasta que se nombre el nuevo fiscal general y el fiscal general adjunto.

De su lado, el jefe de bancada del Partido Nacional, Tomás Zambrano, dijo que "Como no tienen los votos para montar un juicio político al Fiscal General, quieren montar una paralela y crear una nueva fiscalía y ese dictamen es inconstitucional", declaró el congresista nacionalista.

Recordó que según la Constitución de la República, la acción penal solo puede ser ejercida por el Ministerio Público.

«Dejamos constancia que ese decreto es inconstitucional y que acaban de crear una nueva institución que venga a ejercitar la acción penal pública».

Sin fondos para repatriar cuerpos de hondureños desde México

El vicecanciller de la Secretaría de Relaciones Exteriores y Cooperación Internacional, Gerardo Torres, lamentó que el Estado no cuenta con los fondos necesarios para realizar la repatriación de los cuerpos de nueve hondureños que murieron en un accidente en México.

"Cuando llegamos a Cancillería los fondos no estaban y ahora lo que tenemos que hacer es volver a tener esos fondos", detalló Torres.

Por su parte autoridades de Finanzas temen que la repatriación de compatriotas fallecidos se vea paralizada a partir de junio por falta de dinero. Por lo que esperan poder ejecutar transferencias a tiempo.

Mientras que el Instituto Nacional de Migración, informó de la muerte de otro hondureño en tierras mexicanas por lo que el número podría haber ascendido a 10 personas fallecidas.

Decreto de Uferco violenta la Constitución, dice jueza Karla Romero

La jueza del Tribunal de Sentencia, Karla Romero, consideró este viernes 27 de mayo que el decreto aprobado en el Congreso Nacional para elevar el rango a la Uferco y estar por encima de las decisiones del fiscal del Ministerio Público, violenta la Constitución de la República.

"Honduras es un Estado Democrático y el imperio de ley es lo que prima", es decir la Constitución y los Tratados Internacionales, en ese sentido los artículos 232 y 233 de la Constitución de la República, otorga rango constitucional al Ministerio Público, indicó.

"Esto significa que no podemos utilizar al Ministerio Público para perseguir ámbitos personales y particulares sino de un colectivo del colectivo para el cual el soberano le ha dado esa facultad, el soberano entiéndase la población de este estado de Honduras", añadió.

Los corruptos son quienes le temen a la Uferco: Luis Redondo

El presidente del Congreso Nacional, Luis Redondo, manifestó que únicamente los corruptos y son quienes están en contra de la aprobación del decreto que da mayor independencia a la Unidad Fiscal Especializada Contra Redes de Corrupción (Uferco). Según, Redondo, "solo los corruptos y corruptores pueden tenerle miedo y estar en contra de la Uferco, todos los que reaccionan tienen alguna relación o vínculo con ellos". Tanto Honduras como la comunidad internacional apoyan las acciones encaminadas a combatir la impunidad y corrupción, concluyó el diputado.

Embajador de Israel de visita en el Congreso

El presidente del Congreso Nacional, Luis Redondo, y los congresistas, Carlos Zelaya, Isis Cuellar y Dunia Jiménez, se reunieron con el embajador de Israel en Honduras, Eldad Golan, para fortalecer lazos de amistad y relaciones comerciales entre ambos países que tienen la misión de beneficiar al pueblo.

Redondo, agradeció la visita y el acercamiento al Congreso del Pueblo, por parte del embajador de Israel en Honduras, iniciando un proceso para lograr condiciones que mejoren la inversión en el país.

En la reunión se dejó establecida una pronta cooperación de legislación entre ambas naciones, por lo que Israel, a través de su Embajada en Honduras, transmitirá a los congresistas los conocimientos de herramientas tecnológicas.

"Tocamos temas de inversión en materia agrícola, infraestructura, educación, reforestación y salud, todos los países sufren de problemas de migración, pobreza y alimentación, Israel ha desarrollado mecanismos para enfrentar esto, ahora los aplicaremos en conjunto con Honduras", dijo Golan. El diplomático exteriorizó que Israel seguirá fortaleciendo las relaciones independientemente del Gobierno de turno que tenga el país, porque el fin es ayudar al pueblo hondureño, no beneficiar a un partido político.

Para finalizar, Golan reiteró "nuestro deber y compromiso es con nuestros pueblos".

El Puente de Brooklin cumple 139 años

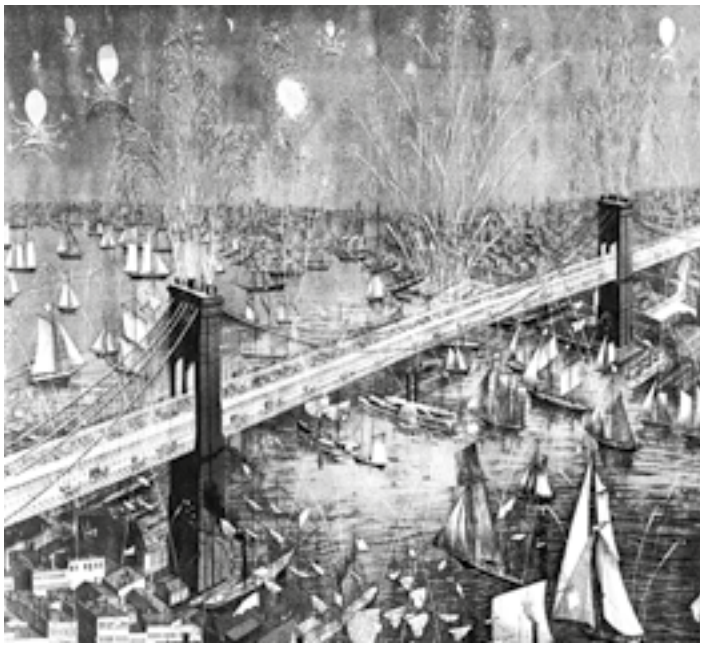

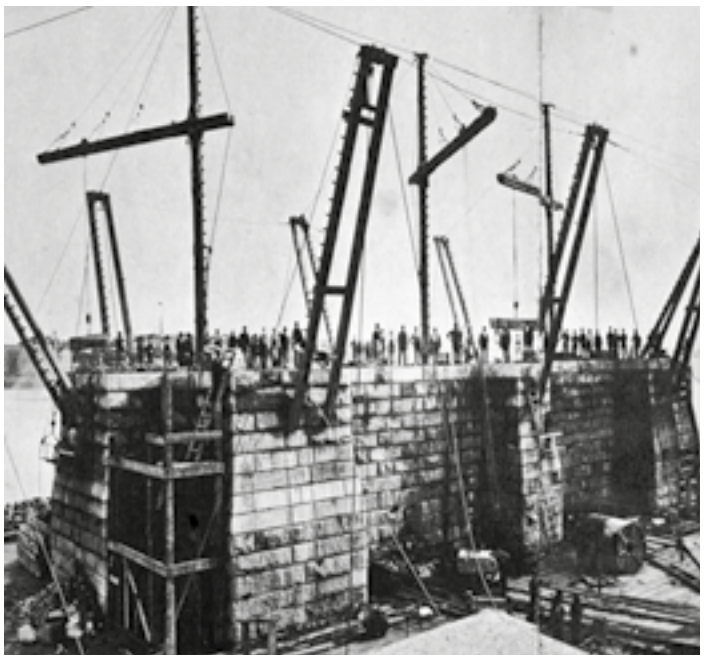

Catorce toneladas de fuegos artificiales iluminaron la noche de Nueva York el 24 de mayo de 1883 para celebrar la finalización de una de las mayores proezas de la ingeniería de la Edad Dorada: el Puente de Brooklyn.

Pero, como pronunció la edición de ese día del 'Brooklyn Eagle', "toda empresa humana parece tener necesariamente un lado oscuro" y en el caso del Puente de Brooklyn fueron las vidas perdidas durante sus 14 años de construcción.

Los esfuerzos para contar cuántos murieron varían. En su libro 'The Great Bridge', el autor David McCullough escribió que la construcción se cobró la vida de 21 hombres, la mayoría de ellos inmigrantes. En su relato al 'Brooklyn Eagle', Martin detalló las muertes accidentales de 27 trabajadores, aunque el maestro mecánico EF Farrington estimó que el número podría llegar a 40. Meses antes de que comenzara la construcción, el proyecto del puente cobró su primera víctima: su diseñador visionario. El 28 de junio de 1869, el ingeniero civil de origen alemán John A. Roebling estaba inspeccionando la ubicación de la torre del puente en un amarre de ferry a lo largo de la costa de Brooklyn cuando su pie derecho quedó atrapado en una cuerda y fue aplastado por un barco que atracaba, lo que resultó en la amputación de dos dedos del pie. Menos de un mes después del extraño accidente, Roebling contrajo tétanos y murió, dejando a su hijo Washington Roebling, de 32 años, repentinamente a cargo del gigantesco proyecto.

Las primeras muertes en la construcción ocurrieron el 23 de octubre de 1871, cuando un par de grúas usadas para transportar bloques de granito a la parte superior de la torre del puente en el lado de Brooklyn cayeron repentinamente.

Una botavara de madera cortó la mitad superior de la cabeza del aparejador John French, mientras que un hombre llamado Dougherty fue aplastado por el mástil de una torre de perforación. John McGarrity murió mientras intentaba ponerse a salvo, y el albañil Thomas Douglas sucumbió más tarde a sus heridas.

Para construir los cimientos de las torres del puente, los ingenieros hundieron un par de cámaras herméticas de madera y acero, llamadas cajones, boca abajo en el East River.

Trabajando con palas e incluso dinamita para excavar el lecho del río, los llamados "sandhogs" trabajaron bajo un calor sofocante y a más del doble de la presión atmosférica normal debido al aire comprimido bombeado para mantener el agua fuera y permitir que los trabajadores respiraran.

Cuanto más profundo excavaban los sandhogs, más comenzaban a experimentar extrañas parálisis musculares, dificultad para hablar, vómitos, escalofríos y dolores articulares insoportablemente agudos y calambres estomacales al ascender a la superficie. Sin que los trabajadores lo supieran, los síntomas de esta "enfermedad del cajón", se debieron al nitrógeno burbujeante en su torrente sanguíneo causado por la rápida disminución de la presión atmosférica cuando resurgieron demasiado rápido.

El 22 de abril de 1872, el trabajador alemán John Myers se convirtió en el primer trabajador en morir a causa de las curvas después de sufrir dolor abdominal y colapsar en su casa después de su segundo día en el lecho del río.

Ocho días después, el irlandés Patrick McKay murió después de volver a la superficie, y un mes después, Daniel Reardon, otro irlandés, sucumbió.

Después de la muerte de estos tres sandhogs en rápida sucesión, se suspendió la excavación de la torre de Manhattan y decidió no llegar al lecho rocoso, por temor a que pudiera provocar 100 muertes más.

Trabajando a alturas vertiginosas para construir las dos torres del puente a más de 275 pies sobre el agua, varios trabajadores cayeron en picado y murieron, mientras que otros murieron por la caída de piedras y bloques de granito.

Cuanto más profundo excavaban los sandhogs, más comenzaban a experimentar extrañas parálisis musculares, dificultad para hablar, vómitos, escalofríos y dolores articulares insoportablemente agudos y calambres estomacales al ascender a la superficie.

Los mejores looks del Festival de Cine de Cannes 2022

El festival es conocido por exhibir algunos de los looks más deslumbrantes del calendario cinematográfico, y el evento de este año no fue la excepción, con las estrellas luciendo looks icónicos de algunos de los diseñadores más grandes del mundo.

Desde modelos hasta estrellas en ascenso, íconos y directores de Hollywood , los fanáticos quedaron deslumbrados por algunos de los looks más candentes que se presentaron en la alfombra roja de Cannes.

Aquí, Daily Star echa un vistazo a algunos de los mejores looks del Festival de Cine de Cannes 2022.

• Tokes de Jazmín

La modelo Jasmine Tookes se veía increíble cuando llegó a Cannes con un llamativo vestido amarillo de Tony Ward Couture.

El vestido presentaba un dulce escote en forma de corazón y un detalle de volantes en el corpiño, completo con un diseño de abanico en el torso que complementaba la falda que fluía hacia afuera en forma de A sobre la alfombra roja.

Con los largos y hermosos mechones de Jasmines fluyendo sobre sus hombros, el look se completó con maquillaje puro para un acabado deslumbrante.

• Amapola Delavigne

El look revelador de la modelo Poppy Delavigne en el Festival de Cine de Cannes 2022 fue simplemente impecable, ya que posó para las fotografías del evento.

Vestido con un vestido rosa suave de Mui Mui, el vestido presentaba cortes en los lados y una abertura lateral que mostraba los abdominales de tabla de lavar y la figura tonificada de Poppy.

Terminado con detalles de lentejuelas plateadas, joyas a juego y piel bronceada, Poppy deslumbró a la multitud en la noche con otro look característico de la modelo.

• Eva Longoria

La estrella de Desperate Housewives, Eva Longoria, agregó una nueva versión del vestido 'desnudo' en Cannes 2022, cuando llegó a la alfombra roja con un impresionante vestido de Alberta Ferretti.

El vestido negro transparente hasta el suelo estaba cubierto de pies a cabeza con volantes que se unieron para formar un hermoso mini tren, complementado con tirantes finos. Con un peinado recogido, una gargantilla, joyas de plata y maquillaje de ojos ahumados, Eva añadió un toque extra de glamour de Hollywood al vestido 'desnudo', y nos encantó.

• Ley del Iris

La estrella y modelo de los Pistols, Iris Law, combinó alta costura y punk rock para su deslumbrante look del Festival de Cine de Cannes.

Iris llegó al evento con un traje Dior de dos piezas, con un corsé busty que mostró los abdominales tonificados de la modelo y combinó con una hermosa falda negra hasta los tobillos. Terminado con tacones de bloque, maquillaje de ojos ahumados, labios desnudos y un peinado corto rubio, el look de Iris se consolidó como un ícono de la moda.cv

• Rochelle Humes

La cantante de los sábados y personalidad de la televisión, Rochelle Humes, intensificó el atractivo sexual en Cannes, cuando llegó con un revelador vestido transparente hasta el suelo.

El vestido presentaba un escote pronunciado hasta la cintura, dando a los fanáticos un destello descarado de piel y mostrando la ropa interior de la estrella debajo.

Rochelle terminó el look asombroso con un peinado hacia atrás emparejado, aretes colgantes y un toque de lápiz labial rosa para una adición glamorosa al hermoso atuendo.

• Naomi Campbell

La modelo Naomi Campbell es conocida por sus looks icónicos en la alfombra roja y mostró otro en el Festival de Cine de Cannes 2022. La estrella lucía radiante mientras posaba con un vestido rosa de Valentino hasta el suelo, con detalles florales de pies a cabeza en un look asombroso. Otro ícono en el evento para brindar una nueva versión del vestido desnudo, los detalles florales decoraron el vestido rosa transparente, que se complementó con el peinado recogido de Naomi y el maquillaje transparente para otro look magnífico de la estrella.

• Anne Hathaway

Anne Hathaway canalizó la moda de los sesenta para su hermoso look del Festival de Cine de Cannes 2022, que fue perfecto para el glorioso sol que las estrellas disfrutaron en la alfombra roja.

La actriz sonrió a las cámaras con un mini vestido azul y negro, completo con un escote pronunciado, que fluía sobre la hermosa figura de Anne.

Combinado con gafas de sol tipo ojo de gato y tacones metálicos, este impactante look fue nada menos que la perfección de la alfombra roja.

• Lashana Lynch

Lashana Lynch lució sensacional con un vestido largo hasta el suelo con lentejuelas plateadas en el Festival de Cine de Cannes 2022. El vestido de Dolce and Gabbana fluía sobre las preciosas curvas y las interminables piernas de Lashana a través de la abertura lateral y terminaba con tacones plateados a juego. Junto con largos aretes de plata y maquillaje de ojos ahumados, Lashana se veía increíble mientras posaba para las fotos de la noche.

• Alessandra Ambrosio

Alessandra Ambrosio fue otra modelo que asombró a la multitud en la alfombra roja, ya que publicó fotografías con un look de dos piezas de Stephane Rolland. La modelo canalizó el Hollywood de la vieja escuela con largos guantes blancos y un collar de perlas, pero agregó una versión moderna con una falda larga y empanadas plateadas en un torso desnudo transparente para ocultar su modestia. Junto con un toque de lápiz labial rojo, aretes colgantes blancos y el cabello de Alessandra recogido en una cola de caballo, este es uno de los looks más atrevidos y hermosos de la modelo hasta el momento.

Ucrania vuelve a la agricultura en plena guerra

Los agricultores ucranianos intentan reactivar la producción de cereales en medio de la guerra. Los tres meses de invasión han dejado gran parte de sus campos y equipos destruidos. Asimismo, el Ejército ruso ha dificultado la recuperación de las tierras al sembrar decenas de minas

"La situación ahora es que no tenemos maquinaria (agrícola), hemos recuperado la tierra que no está minada donde podemos trabajar, pero no las máquinas porque fueron destruidas en su mayoría, el equipamiento principal está todo destruido", explica el agricultor, Mikhaylo Perushenko.

Ucrania, uno de los mayores exportadores mundiales de trigo, maíz y aceite de girasol, también

enfrenta el bloqueo de sus principales puertos, ahora bajo el control de Moscú. "Hay muchos agujeros, toda la tierra de cultivo está llena de agujeros debido a los bombardeos. Ahora mismo no tenemos ataques, pero en otros campos caen bombas y hay pedazos de cohetes en el suelo, pasamos por encima de ellos y seguimos sembrando. ¿Qué más podemos hacer?", dice por su parte, Aleksandr Bezuhliy, conductor de tractor. El presidente de Rusia, Vladímir Putin, expresó el sábado, su disposición a "hallar vías" para la exportación de cereales desde Ucrania durante su conversación telefónica con el presidente francés, Emmanuel Macron, y el canciller alemán, Olaf Scholz, informó el Kremlin.

Biden llama a hacer un país más seguro

Las familias pasan de esporádicas muestras de indignación por la lentitud de la respuesta policial a los actos de despedida de los 19 niños y dos profesoras asesinados en clase.

En las calles del pueblo de apenas 17000 habitantes donde todos se conocen los vecinos intentan estar cerca de las familias afectadas.

El presidente de los Estados Unidos Joe Biden se mostró nuevo, veladamente partidario de incrementar el control sobre la compra de armas de fuego, cuya posesión es un derecho constitucional en Estados Unidos:"El mal llegó a ese aula de escuela primaria en Texas, a esa tienda de alimentación en Nueva York, a demasiados sitios donde han muerto inocentes ante tales fuerzas destructivas. Tenemos que ser más fuertes. Debemos ser más fuertes. No podemos prohibir la tragedia. Lo sé. Pero podemos hacer que Estados Unidos sea más seguro".

La vicepresidenta estadounidense Kamaka Harris reclamó prohibir la venta de armas de asalto. Asistió al funeral de una de las diez víctimas muertas a tiros el 14 de mayo por un supremacista blanco en un supermercado de Búfalo, en el estado de Nueva York: "Este es el momento que requiere que toda la buena gente, toda la gente que ama a Dios, se levante y diga: no vamos a tolerar esto. Basta es basta".

Harris añadió que las armas de asalto fueron diseñadas para matar a muchas personas de manera muy rápida y que como armas de guerra que son "no tienen lugar en la sociedad civil".

Exposición de Banksy recorre América

La exposición "El Arte de Banksy: Sin límites", se inaugura en Santiago de Chile como un homenaje a Banksy, artista urbano que mantiene su identidad en el anonimato y que maravilla al mundo con sus grafitis y murales callejeros. Es la primera parada de una muestra itinerante por América Latina, que viajará a Buenos Aires, Sao Paulo, Bogotá y Ciudad de México. Guillermo Quintana, es el comisario de esta exposición:

"Siempre lo más importante es lo que estás viendo, no el personaje. Hay que quitarse distracciones, quitarse ese ruido a cerca de si el personaje es estrambótico, si es ella, si es él, si es un colectivo... A mi no me interesa cómo la gente llegue, a mi me interesa cómo la gente sale, si después de ver más de 160 obras de él hay un cambio de chip en tu cerebro, si te vuelves más humano, si te vuelves más empático, si rompes esa burbuja de individualismo en la cual nuestra sociedad contemporánea vive".

Atrapan cabecilla de banda Los Berríos

Producto de un allanamiento de morada con autorización judicial, funcionarios de la Policía Nacional capturaron a un supuesto cabecilla del Grupo Delictivo Organizado «Los Berríos» que delinque en varias colonias capitalinas. La actividad operativa se efectuó en respuesta a diversas denuncias recepcionadas por la Dirección Policial de Investigaciones (DPI).

Agentes asignados a la Unidad de Estructuras Criminales con apoyo de la Dirección Nacional de Fuerzas Especiales (DNFE) requirieron al sospechoso en la aldea Los Llanos del municipio de San Antonio de Oriente, Francisco Morazán.

Se trata de un agricultor de 24 años, originario del mismo lugar donde se reportó la actividad operativa.

Cuando se le dio a conocer sus derechos, se le ejecutó una orden emitida, por el Juzgado de Letras de Tegucigalpa, en fecha 22 de marzo del 2022.

La orden establece que se le siguen diligencias, por suponerlo responsable del delito de tráfico de drogas.

Es importante mencionar que, al grupo delictivo Los Berríos se le supone responsable de la distribución de droga al narcomenudeo y la comisión de varios homicidios ocurridos en la colonia San Miguel, La Esperanza, 30 de Noviembre, La Travesía y zonas aledañas.

Producto de las diversas operaciones ejecutadas, por funcionarios de investigación se ha identificado y detenido en los últimos meses a unos 10 miembros de la organización criminal.

En ese sentido, la DPI pondrá al imputado ante el Juzgado competente para que se proceda conforme a ley.

MURIÓ UNA NIÑA

Detienen a responsable de choque en calle Los Alcaldes

La Dirección Nacional de Vialidad y Transporte (DNVT), logró la captura de un hombre identificado como el responsable de un accidente vial en el que murió una niña de siete años de edad.

El detenido es un hombre de unos 35 años, que labora como albañil y residente en Tegucigalpa. Al que se le supone responsable de impactar su vehículo en contra de una motocicleta con dos pasajeros (la menor y su padre).

Las víctimas se conducían en la motocicleta por la calle Los Alcaldes de la capital. En donde el padre de la niña logró sobrevivir para ser llevado a un centro médico, sin embargo, su hija falleció en el lugar.

Cae con 14 sacos de marihuana

Un hombre no identificado fue detenido por agentes de la Policía Nacional, en posesión de unos 14 sacos conteniendo presunta marihuana.

El acusado por el delito de narcotráfico, es un hombre de 49 años de edad fue capturado en la aldea de Miralda, Francisco Morazán. Mismo lugar donde reside el sospechoso.

Al momento de la captura se decomisó el narcótico además de un vehículo tipo camioneta en donde la transportaba.

Por ahora el hombre permanece en custodia de las autoridades para iniciar el proceso correspondiente.

Policía captura a pandillero en Santa Cruz de Yojoa

La Dirección Policial de Investigaciones (DPI) y la Dirección Nacional de Prevención y Seguridad Comunitaria (DNPSC) logro la detención de un hombre identificado como un miembro de la organización criminal Mara Salvatrucha (MS-13). El sospechoso fue identificado con el alias de «Liru Muerte». Capturado en la aldea Santa Elena, municipio de Santa Cruz de Yojoa. El hombre de 24 años de edad, quien, es presuntamente un importante miembro de la MS-13, estaba en posesión de un arma de fuego de ilegal. Además del arma (tipo uzi), se le decomisó una libreta con datos sobre cobros de extorsión y venta de drogas.

Motagua Campeón y aficionados del Real España invaden la cancha

En un duelo donde Motagua entró al campo con ventaja (3-0 global) contra el Real España. Los azules la vieron difícil frente a una "Máquina" que buscó a toda costa alcanzar el título del Clausura 2022, sin poder lograrlo.

Con dos goles, uno de Devron García y otro de Ramiro Roca, el Real España puso en claro que buscaría el 3-0 en el marcador para lograr empatar el global y llegar a penales.

Pero al final la victoria fue de los azules, mientras los fanáticos del Real España saltaron de las gradas al campo para mostrar su apoyo al equipo.

Si bien al final la máquina no pudo sumar una victoria, se llevó el amor de sus seguidores.

Real Madrid celebra la obtención de la decimocuarta Champions

El Real Madrid celebró ayer domingo la conquista de la decimocuarta Copa de Europa de su historia, tras el 1-0 ante el Liverpool en París, con una fiesta por las calles de la capital, pasó por la Almudena y las sedes de la Comunidad de Madrid y el Ayuntamiento, antes de ir a Cibeles y el Santiago Bernabéu. El conjunto de Carlo Ancelotti agrandó el palmarés blanco y la racha de ocho finales seguidas ganadas en la máxima competición continental. El gol de Vinicius valió la decimocuarta 'Champions' para un Madrid que tendrá su tradicional celebración en casa.

El equipo blanco saldrá este domingo del Santiago Bernabéu a las 18:00 y visitará, a las 18:15, la catedral de la Almudena. Después acudirá a la sede de la Comunidad de Madrid sobre las 19:00 y, alrededor de las 19:45, al Ayuntamiento. Uno de los platos fuertes será la llegada a Cibeles, prevista para las 20:40, un mes después de celebrar la consecución también de la Liga. Después de vestir a la diosa de blanco y de ofrecer el título a miles de aficionados, el equipo irá al fin de fiesta que comenzará a las 22:00 en el Santiago Bernabéu de la capital.

(europapress.es)

Atlántida Cash,
tu elección inteligente para ahorrar

Recibe

8%

de ahorro permanente en
3 rubros de tu elección

- Supermercados
- Restaurantes
- Ferreterías
- Educación
- Tiendas por departamento
- Farmacias

Te damos más beneficios:

1% **de ahorro adicional** al afiliar débitos automáticos en servicios públicos*

Acumulas MegaPuntos por compras en otros rubros

*Aplica al afiliar servicios de energía eléctrica y agua.

¡Solicítala ya!

Banco Atlántida

Imagina. Cree. Triunfa.